

ТОВАРЫ ДЛЯ ДОМА

офиса и быта

uniteki

Красота снаружи и качество внутри

Компания UNITEKI работает на рынке более 15 лет. Ранее мы были эксклюзивным дистрибьютором кронштейнов одного из мировых лидеров в России, США и Европе. С 2020 года начали выпуск собственных кронштейнов, а в 2021 полностью перешли на оригинальное производство.

Мы провели рестайлинг бренда, усилили контроль качества и обновили модельный ряд и упаковку. Производство размещено в Китае, офисы – в России. Товарный знак зарегистрирован в России и Казахстане.

Сегодня UNITEKI — один из крупнейших игроков на рынке кронштейнов, креплений и эргономичных решений для офиса и дома. С 2024 года запущена профессиональная серия PRO LINE, а в 2025 планируется выпуск линеек для профильных учреждений и геймеров – GAMING LINE.

Мы используем качественные компоненты и строго контролируем сборку. UNITEKI предлагает широкий выбор моделей по доступным ценам, обеспечивая выгоду и комфорт для клиентов и партнёров.


TOTAL
MARK ANTAR

Содержание

товары для дома офиса и быта

DM121TB 8
AV1010QUICK 9
ST75100RD 10
KBT680T 11
SMP25 12
DMR158PT 13
FP2N 14
FP2NW 15
AV1020 16
AV2040N 17
SMP1604 18
SMP1604W 19
DM1812B 20
DM1812W 21
DMW7MICROWAVE 22
DMB7MICROWAVE 23
SMS1609 24
DM3246W 25
VCM2VIDEOCAM 26
AM1ANTENN 27
DM3STREAM 28
DMCA4B 29
DM553BIKE 30
DM3NTW 32
DM3NTB 33
ST6040RD 34
ST2040RD 35
DMM7510V 36
AM1ANTENN 37
SMS16010 38
FP5BTAB 39
DM80CONDITIONER 40
ST003N 41
COCKPIT235GL 42
ST215RGBGL 43
STGN710AV 44













Товары для дома
офиса и быта













DM121TB

Лоток-органайзер-ящик для канцелярии и других мелочей. Идеален для хранения канцелярии, гаджетов, зарядных устройств и мелочей, которые всегда должны быть под рукой. Легко устанавливается, не требует специальных навыков. Выполнен в лаконичном дизайне, сочетается с интерьером рабочего места. В комплекте — крепёж и инструкция.

- Размер конструкции: **22.4 x 17.6 x 3.0 см**
- Угол поворота: **360°**
- Размер обхвата трубы: **30~48 мм**
- Размер обхвата трубы: **1.2~1.9 дюймов**
- Кабель канал: **есть**
- Крепление для смартфона, планшета: **есть**
- Максимальная нагрузка: **3 кг**











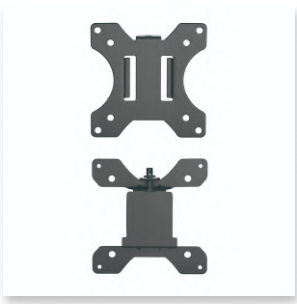

AV1010QUICK

Адаптер VESA для быстросъема монитора или телевизора. Изготовлен из прочной стали толщиной 2,0 мм с элементами из ABS-пластика. Для размещения одного экрана. Для дома, офиса, автомобиля и т.д. Совместим с UNITEKI FMG, FMGT, FMT, FMP, FM, LCD. Инструкция и крепеж.

- Диагональ экрана: **17 ~ 34”**
- Максимальная нагрузка: **8 кг**
- Крепление к кронштейну с VESA: **75x75, 100x100 мм**
- Поддерживаемые размеры VESA: **75x75, 100x100 мм**
- Размеры адаптера: **11.4x11.4x1.8 см**









ST75100RD

Настольная подставка-ножка для одного небольшого экрана, выполненная из стали толщиной 2.0 мм. и пластика. Устойчивая конструкция, компактный размер и возможность мобильного размещения делают её удобным решением для дома или офиса.

- Диагональ экрана: **17 ~ 28”**
- Максимальная нагрузка: **2.5 кг**
- Угол наклона: **+75° ~ -20°**
- Угол поворота: **+30° ~ -30°**
- Вращение: **+180° ~ -180°**
- Крепежные отверстия VESA: **75x75, 100x100 мм**
- Размер площадки VESA: **117×115 мм**
- Размер настольной площадки: **180×180 мм**

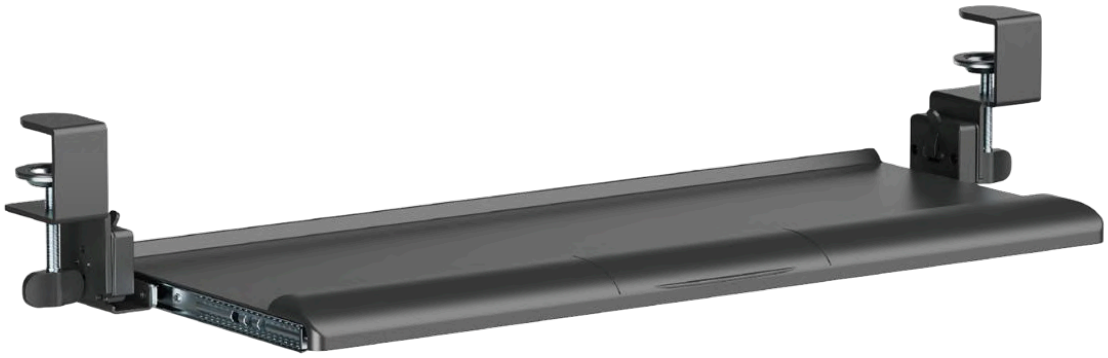











KBT680T

Выдвижная наклонная полка для клавиатуры и мыши, крепящаяся к столу с помощью струбцин. Конструкция выполнена из стали и прочного ABS-пластика, выдерживает нагрузку до 5 кг. Оснащена бортиками для фиксации клавиатуры и отделением для мелочей.

- Размер полки: **680x283 мм**
- Размер конструкции: **862x283x136 мм**
- Максимальный размер струбцины зажима к столешнице: **45 мм**
- Диапазон горизонтального передвижения: **190 мм**
- Угол наклона вниз: **0° / -7,5° / -15°**
- Угол наклона вверх: **0° / +7,5° / +15°**
- Максимальная нагрузка: **5 кг**









SMP25

Комплект настенных креплений для колонок и акустики. Конструкция выполнена из прочной стали толщиной 2,0 мм с пластиковыми элементами и дополнительными мягкими буферами для защиты корпуса акустики. Предусмотрен кабель-канал. Комплект для 2 предметов.

- Максимальная нагрузка на каждый кронштейн: **25 кг**
- Угол наклона: **+10° ~ -10°**
- Угол поворота: **+45° ~ -45°**
- Угол вращения в горизонтальной плоскости: **+180° ~ -180°**
- Расстояние от стены: **минимум 269 мм**
- Поддерживаемый размер колонки (ширина): **150 ~ 285 мм**
- Размер пластины к стене: **68x154 мм**
- Размер между отверстиями в пластине к стене: **103 мм**
- Толщина каждого буфера: **6 мм**









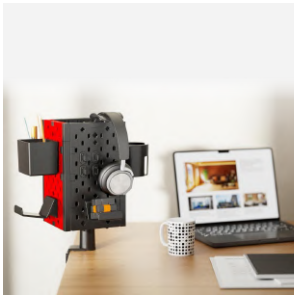



DMR158PT

Полка-органайзер (3 держателя) для ноутбука, планшета, роутера и т.д. Крепление под стол/на стену (скотч/саморезы). Модульная конструкция, мягкие накладки, вентиляция. Компактный дизайн, легкий монтаж/демонтаж. Изготовлены из стали 2 мм и ЭВА.

- Длина элемента: **100 мм**
- Ширина элемента: **40 мм**
- Толщина элемента: **40 мм**
- Толщина размещаемого предмета: **35 мм**
- Размер одного элемента конструкции: **100x40x40 мм**
- Максимальная нагрузка: **5 кг**









FP2N

Адаптер для монитора или ТВ (без отверстий VESA в тыльной части панели). Изготовлен из прочной стали толщиной 2,0 мм с элементами из ABS-пластика. Для размещения одного экрана.

- Диагональ экрана: **17 ~ 32”**
- Максимальная нагрузка: **10 кг**
- Крепежные отверстия VESA: **75x75, 100x100 мм**
- Заступ "Г" образных держателей на лицевую часть экрана: **9 мм**
- Регулировка по толщине: **30 ~ 80 мм**
- Толщина размещаемого монитора: **21-71 мм**

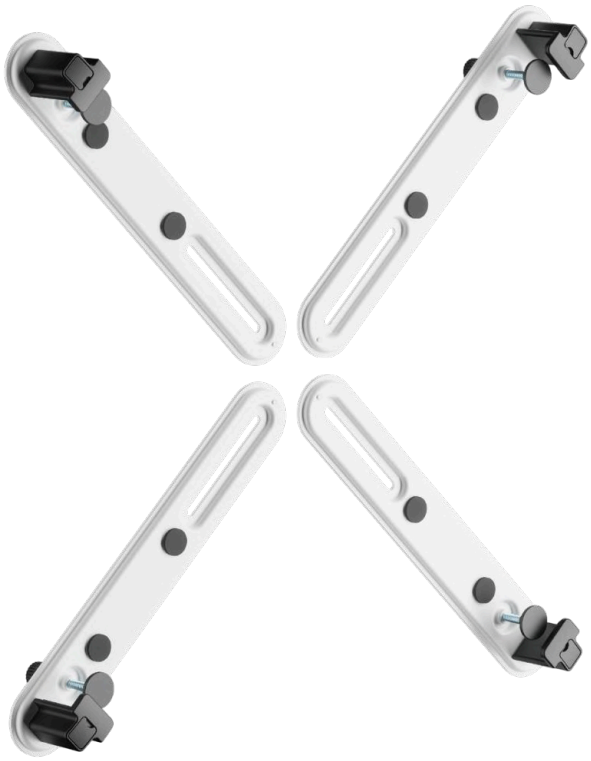







FP2NW

Адаптер для монитора или ТВ (без отверстий VESA в тыльной части панели). Изготовлен из прочной стали толщиной 2,0 мм с элементами из ABS-пластика. Для размещения одного экрана.

- Диагональ экрана: **17 ~ 32”**
- Максимальная нагрузка: **10 кг**
- Крепежные отверстия VESA: **75x75, 100x100 мм**
- Заступ "Г" образных держателей на лицевую часть экрана: **9 мм**
- Регулировка по толщине: **30 ~ 80 мм**
- Толщина размещаемого монитора: **21-71 мм**

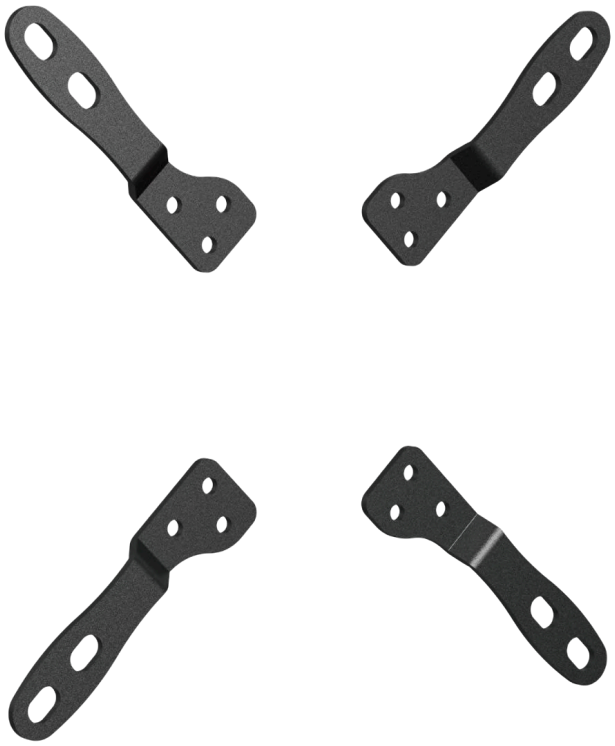







AV1020

Адаптер VESA для монитора или телевизора. Изготовлен из прочной стали толщиной 3 мм. Для размещения одного экрана. Обеспечивает прочное и надежное крепление.

- Диагональ экрана: **23 ~ 43”**
- Крепление к кронштейну с VESA: **75x75, 100x100 мм**
- Поддерживаемые размеры VESA: **100x200, 200x100, 200x200 мм**
- Поддерживаемые нестандартные размеры VESA: **75x240, 100x240, 75x170, 100x170, 240x75, 240x100, 170x75, 170x100 мм**

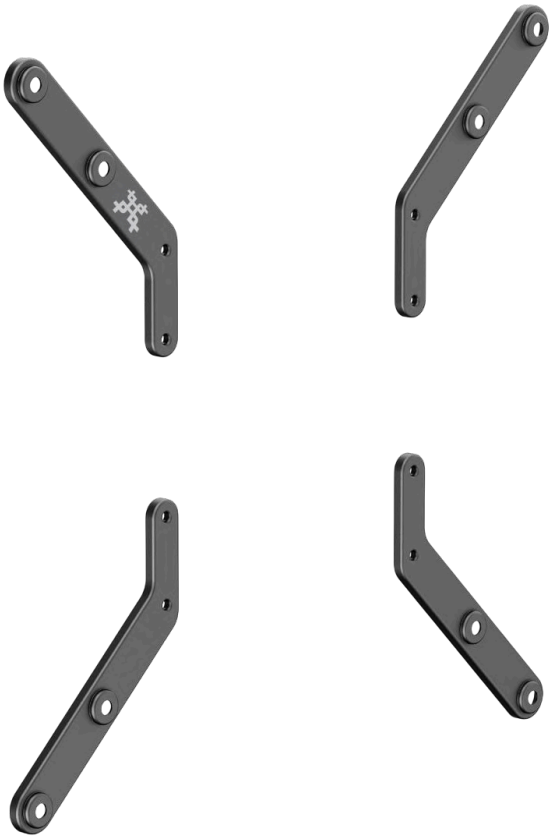


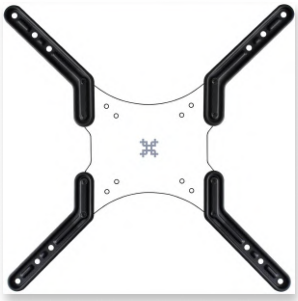


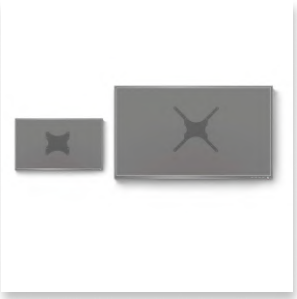

AV2040N

Адаптер VESA для телевизора или монитора большего размера. Высококачественная сталь. Комплект винтов для крепления. Подробная инструкция. Для размещения одного экрана.

- Диагональ экрана: **36 ~ 65”**
- Угол вращения: **90°**
- Крепление к кронштейну совместимые, (VESA): **200x100, 200x200**
- Поддерживаемые расширительные размеры, (VESA): **300x300, 400x400**









SMP1604

Крепление для колонок, акустики. Два варианта отверстий для крепления колонки (размер отверстий, под болт M5~M3). Изготовлен из прочной стали и ADS-пластика. Толщина вертикальных пластин 4 мм. Отличное решение для объемного звука со разных сторон.

- Максимальная нагрузка: **3.5 кг**
- Угол наклона: **+20° ~ -25°**
- Угол поворота: **+70° ~ -70°**
- Расстояние от стены: **60 мм**
- Размер пластины к стене: **45x75 мм**
- Размер между отверстий в пластине к стене: **60 мм**
- Размер пластины к колонке: **28x60 мм**









SMP1604W

Крепление для колонок, акустики. Два варианта отверстий для крепления колонки (размер отверстий, под болт M5~M3). Изготовлен из прочной стали и ADS-пластика. Отличное решение для объемного звука со разных сторон.

- Максимальная нагрузка: **3.5 кг**
- Угол наклона: **+20° ~ -25°**
- Угол поворота: **+70° ~ -70°**
- Расстояние от стены: **60 мм**
- Размер пластины к стене: **45x75 мм**
- Размер между отверстий в пластине к стене: **60 мм**
- Размер пластины к колонке: **28x60 мм**













DM1812B

Уникальный кронштейн-полка для гаджетов над ТВ/монитором.
Решение для небольших ресиверов, приставок, роутеров и т.д. Крепление на ТВ без сверления стены. Регулируемые лапки, удобная фиксация. Экономит пространство, не загораживает экран.

- Размер полки: **18.0 x 12.7 x 1.4 см**
- Высота ножек: **10 см**
- Максимальная нагрузка: **6 кг**









DM1812W

Уникальный кронштейн-полка для гаджетов над ТВ/монитором.
Решение для небольших ресиверов, приставок, роутеров и т.д. Крепление на ТВ без сверления стены. Регулируемые лапки, удобная фиксация. Экономит пространство, не загораживает экран.

- Размер полки: **18.0 x 12.7 x 1.4 см**
- Высота ножек: **10 см**
- Максимальная нагрузка: **6 кг**









DMW7MICROWAVE

Складной кронштейн для СВЧ печи/других устройств. Оптимизация пространства на кухне. Складывание к стене для экономии места. Сталь - прочность, надежность.

- Размер конструкции: 49.2~32.5 x 12.8 x 4.6 см
- Угол наклона вверх: +90°
- Складная конструкция: да
- Максимальная нагрузка: 30 кг









DMB7MICROWAVE

Складной кронштейн для СВЧ печи/других устройств. Оптимизация пространства на кухне. Складывание к стене для экономии места. Сталь - прочность, надежность.

- Размер конструкции: **49.2~32.5 x 12.8 x 4.6 см**
- Угол наклона вверх: **+90°**
- Складная конструкция: **да**
- Максимальная нагрузка: **30 кг**

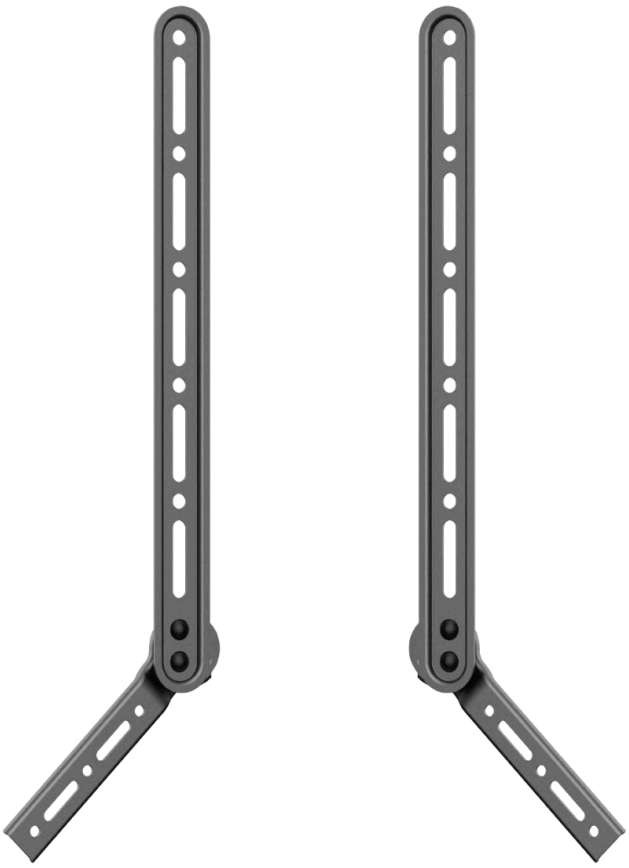







SMS1609

Крепление на телевизионный кронштейн для саундбара. Обеспечивает синхронное перемещение звука с экраном для оптимального эффекта присутствия. Подходит для большинства популярных брендов. Изготовлен из стали толщиной 2 мм.

- Максимальная нагрузка: **15 кг**
- Регулировка по высоте: **78 ~ 480 мм**
- Крепежные отверстия совместимые с телевизионным кронштейном VESA: **75x75 ~ 800x400 мм.**
- Отверстия под болт максимум: **M8 мм**













DM3246W

Полка для ресивера, приставки, роутера на стену. Изготовлена из прочной стали толщиной 2 мм и ABS-пластик, текстиль. Компактное крепление для небольших устройств (роутер, ресивер, камера и др.).

- Размер полки: **12.8 x 12.9 x 4.6~3.2 см**
- Изменяемый наружный размер глубины: **4.6~3.2 см**
- Изменяемый внутренний размер глубины: **3.8~2.5 см**
- Размер передней стенки: **12.8 x 4.0 см**
- Размер между отверстий в пластине к стене (по горизонтали): **85 мм**
- Размер между отверстий в пластине к стене (по вертикали): **30 мм**
- Максимальная нагрузка: **1 кг**









VCM2VIDEOCAM

Универсальный наклонно-поворотный кронштейн с установкой на столб или на угол здания для камеры видеонаблюдения или прожектора. Изготовлен из нержавеющей стали толщиной 1.4 мм. Порошковый окрас. В комплект входят два хомута, дюбеля и метизы.

- Размер конструкции: **31,0 x 12,0 x 8,4 см**
- Максимальная нагрузка: **5 кг**
- Крепежные отверстия для камеры или прожектора: **24 ~ 74 мм**
- Угол наклона: **+55°/-50°**
- Угол поворота: **360°**
- Вылет от места крепления (макс.): **216 мм**
- Габариты основания: **117x50 мм**
- Расстояние между крепежными отверстиями в основании: **93 мм**
- Длина хомутов: **400 мм**









AM1ANTENN

Универсальное наклонно-поворотное крепление для смарт-камеры, камеры видео-наблюдения, колонки, мини проектора, датчика присутствия, движения, света. Изготовлен из стали и ABS пластика. Вертикальная и горизонтальная установка.

- Толщина пластины крепления видеокамеры: **3 мм**
- Максимальная нагрузка: **1 кг**
- Крепежные отверстия для камеры: **4 x 24 ~ 30 мм**
- Крепежные отверстия для кабелей (диаметр): **24 мм**
- Угол наклона: **180°**
- Угол поворота: **360°**
- Вылет от места крепления в сложенном состоянии: **60 мм**
- Габариты основания: **20 x 80 мм**
- Расстояние между крепежными отверстиями в основании: **33 мм**






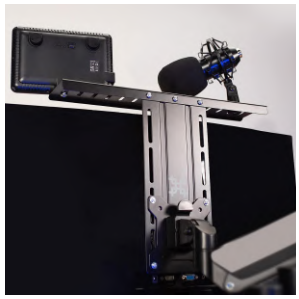


DM3STREAM

Адаптер-органайзер-полка VESA на монитор. Изготовлен из прочной стали 2 мм. Удобное хранение вещей, идеально для настройки освещения и съемки видео-фото контента.

- Диагональ экрана проходящего по высоте: **17-32”**
- Размер вертикальной пластины: **303 x 130 мм**
- Размер горизонтальной пластины: **максимум 690 x 86 мм**
- Максимальная нагрузка: **3 кг**
- Крепежные отверстия совместимые с VESA: **100x100 мм**

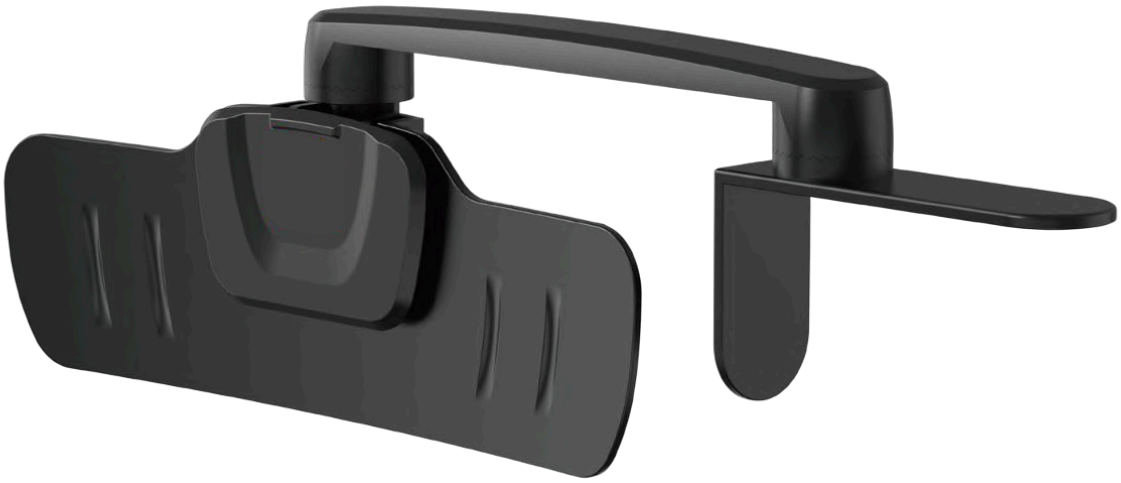











DMCA4B

Крепление для документов на монитор. Удобное чтение без наклона головы. Крепление на скотч 3M. Вращение на 360 градусов. Поворот вбок, когда не используется. Прочный и долговечный.

- Размер крепления: **31.6 x 9.4 x 3.9 см**
- Длина поворотной ножки: **14 см**
- Максимальная нагрузка: **0.2 кг**















DM553BIKE

Настенное крепление для велосипедов и самокатов (кроме цельнометаллических колес). Для квартир, домов, гаражей и сараев. Совместимо с различными типами велосипедов и самокатов (до 30 кг).

- Размер верхнего держателя: **23.5 x 8.2 x 7.4 см**
- Размер нижнего держателя: **15.0 x 11.4 x 5.3 см**
- Высота плавающего крюка: **18.5 см**
- Угол поворота: **+65°/-85°**
- Угол наклона: **+5°/-25°**
- Максимальная нагрузка: **30 кг**


SNM553BIKE
PINARELLO
CARBON









DM3NTW

Нишевая полка-органайзер под стол или на стену. Крепление под стол/на стену (скотч/саморезы). Нагрузка до 5 кг, толщина устройства до 3.5 см. Модульная конструкция, мягкие накладки, вентиляция. Материал сталь толщиной 2 мм и ЭВА.

- Длина элемента: **100 мм**
- Ширина элемента: **40 мм**
- Толщина элемента: **40 мм**
- Толщина размещаемого предмета: **35 мм**
- Размер одного элемента конструкции: **100x40x40 мм**
- Максимальная нагрузка: **5 кг**









DM3NTB

Нишевая полка-органайзер под стол или на стену. Крепление под стол/на стену (скотч/саморезы). Нагрузка до 5 кг, толщина устройства до 3.5 см. Модульная конструкция, мягкие накладки, вентиляция. Материал сталь толщиной 2 мм и ЭВА.

- Длина элемента: **100 мм**
- Ширина элемента: **40 мм**
- Толщина элемента: **40 мм**
- Толщина размещаемого предмета: **35 мм**
- Размер одного элемента конструкции: **100x40x40 мм**
- Максимальная нагрузка: **5 кг**

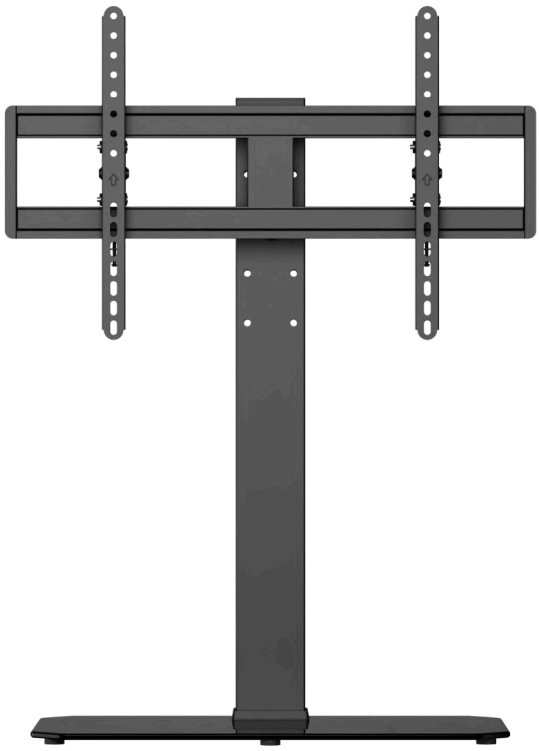







ST6040RD

Мобильная, настольная подставка-ножка для средних и больших Тв и мониторов. Изготовлен из прочной стали 1.5 мм и закаленного стекла толщиной 8 мм. Встроенный кабель-канал.

- Диагональ экрана: **43 - 100”**
- Максимальная нагрузка: **60 кг**
- Крепежные отверстия VESA: **200x200~600x400 мм**
- Угол наклона: **+5° ~ -10°**
- Угол поворота: **+35° ~ -35°**
- Диапазоны регулировки высоты: **591 ~ 655 ~ 719 мм**
- Размер настольной стеклянной площадки: **600x320 мм**
- Размер металлического, вертикального основания: **817x90x50 мм**
- Размер панели VESA: **680x170 мм**
- Максимальная высота конструкции: **930 мм**









ST2040RD

Мобильная настольная подставка-ножки для маленьких, средних и больших ТВ и мониторов. Изготовлен из прочной стали толщиной с элементами из ABS-пластика и стекла. Для одного экрана.

- Диагональ экрана: **27 ~ 50”**
- Максимальная нагрузка: **40 кг**
- Крепежные отверстия VESA: **100x100~400x400 мм**
- Нестандартные крепежные отверстия VESA: **50x100, 50x200, 275x275, 340x340, 200x340, 200x485, 340x200, 485x200 мм**
- Угол поворота: **+35° ~ -35°**
- Размер настольной стеклянной площадки: **400x260 мм**
- Толщина стекла: **8 мм**









DMM7510V

Адаптер-держатель VESA на монитор, к кронштейну, на стол. Идеален для вещей, которые всегда должны быть под рукой. Легко устанавливается, не требует специальных навыков. Изготовлен из прочной стали и ABS пластика.

- Крепежные отверстия совместимые с VESA: **75x75, 100x100 мм**
- Размер площадки VESA: **115x26 мм**
- Размер конструкции: **196x106x70 мм**
- Размер зажимных пластин: **140x60 мм**
- Толщина размещаемого устройства: **5~70 мм**
- Максимальная нагрузка: **3 кг**




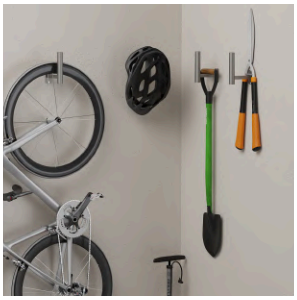




AM1ANTENN

Универсальный кронштейн для крепления различных типов антенн, включая комнатные, уличные и спутниковые. Изготовлен из стали толщиной 2 мм. Порошковый окрас. Размещения на стену. Вертикальная и горизонтальная установка.

- Размер конструкции: **14,5 x 18,0 x 3,2 см**
- Толщина метала: **2 мм**
- Максимальная нагрузка: **5 кг**
- Диаметр трубы: **32 мм**
- Диаметр отверстий в пластине к стене: **5,5 мм**
- Высота трубы: **179 ~ 182 мм**
- Вылет от места крепления (макс.): **127 мм**
- Габариты основания: **40x80 мм**
- Расстояние между крепежными отверстиями в основании: **68 мм**

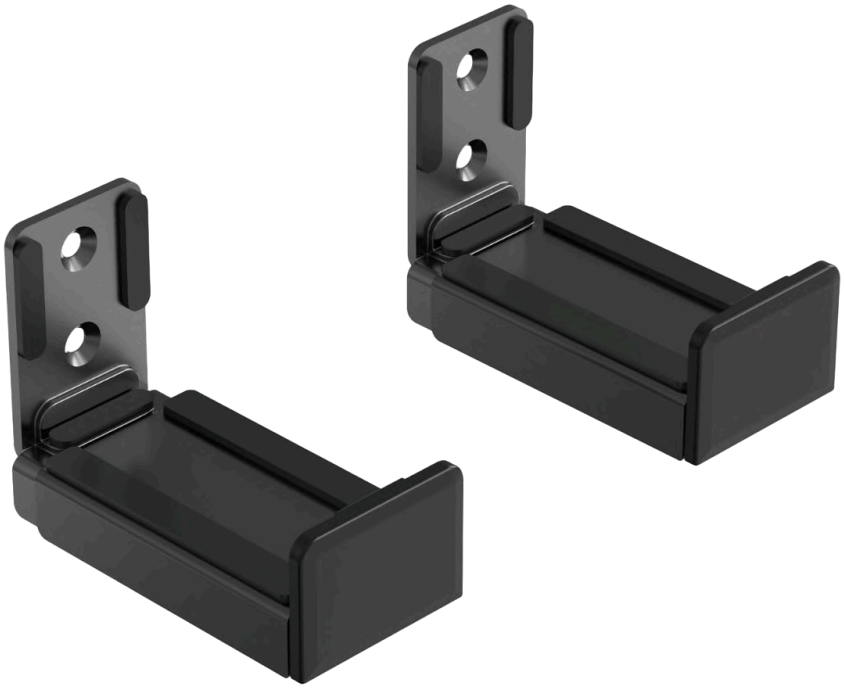

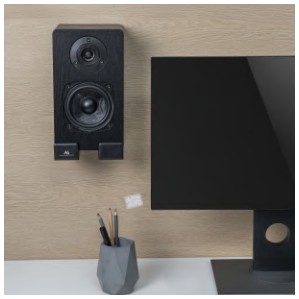





SMS16010

Крепление на стену для саундбара или колонок. Изготовлен из стали толщиной 3 мм и полиуретан. Может крепиться к стене или к кронштейну (для синхронного перемещения со звуком). Регулируемая глубина (9-15 см). Фиксирующие ручки и противоскользящие EVA накладки.

- Максимальная нагрузка: **15 кг**
- Регулировка по глубине (внутренний размер): **90 ~ 154 мм**
- Регулировка по глубине (наружный размер): **102 ~ 166 мм**
- Размер крепежной пластины к стене: **39 x 72 мм**

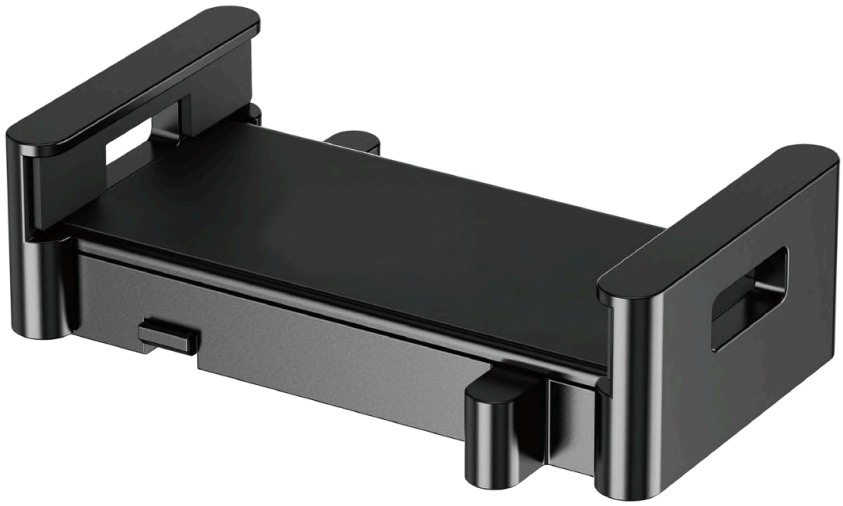











FP5BTAB

Крепление VESA для планшета, смартфона или электронной книги.
Универсальный держатель для эл. книг/смартфонов/планшетов. Изготовлен из стали и ABS пластика.

- Размер размещаемых панелей: **4.7-15.0”**
- Размер размещаемых панелей: **11.75-38.1 см**
- Толщина размещаемого устройства: **1.6/16 см./мм**
- Размер держателя: **28.0~13.0x7.2x3.8 см**
- Совместимые VESA: **75x75 мм**
- Максимальная нагрузка: **1 кг**







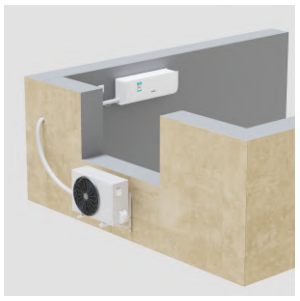

DM80CONDITIONER

Настенный, сборный комплект кронштейнов для наружных блока кондиционеров. Изготовлен из стали толщиной 2 мм прочный и надежный.

- Размер подходящих блоков: **7, 9, 12**
- Размер креплений: **456x460 см**
- Расстояние от стены: мин. **460 мм**
- Размер отверстий для монтажа блока к кронштейнам: **80x8.5 мм**
- Максимальная нагрузка: **80 кг**









ST003N

Мобильная настольная подставка-ножки для маленьких, средних, больших Тв и мониторов. Выполнен из высокопрочной стали 3 мм и ABS пластика в лаконичном дизайне. Для размещения 1 экрана. В комплекте — крепёж и инструкция. Изменение высоты при любой сборке (конструкция имеет 2 варианта сборки) - 60 мм.

- Диагональ экрана: **23 ~ 75”**
- Максимальная нагрузка на стойку: **50 кг**
- Крепежные отверстия VESA: **75x75 ~ 900x500 мм**
- Максимальная высота конструкции: **740 мм**
- Минимальная высота конструкции: **424 мм**
- Размер горизонтальных частей ножек: **355 мм**




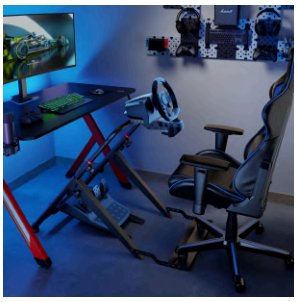


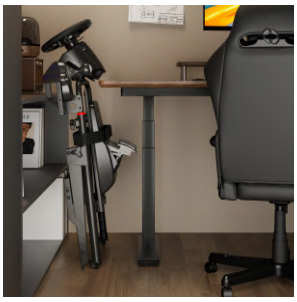

COCKPIT235GL

Стойка с комплектом держателей "Кокпит" для гоночного симулятора. Изготовлен из стали и пластика. 2 удобные полки, наличие кабель канала, регулировка высоты. Все для погружения в игровой процесс.

- Максимальная нагрузка на стойку: **20 кг**
- Диапазон наклона панели рулевого колеса: **-15°/0°/+15°**
- Диапазон наклона педальной панели: **12°/16°/20°/24°**
- Размер конструкции (длина): **макс. 1013 мм**
- Размер конструкции (высота): **653 ~ 820 мм**
- Размер конструкции (ширина): **554 мм**
- Размер конструкции в сложенном состоянии: **202 мм**
- Габариты основания (без фиксирующего колеса слота): **750x554 мм**









ST215RGBGL

Геймерский стол с подсветкой RGB. Изготовлен из МДФ, Меламин, Пластик и Сталь. Плавная регулировка ножек и регулируемая подсветка RGB. Два держателя для напитков и наушников. Резиновые накладки на ножки от скольжения и царапин. Создает игровую атмосферу, как в ночное время так и в дневное.

- Максимальная нагрузка: **75 кг**
- Высота конструкции: **750 мм**
- Размер столешницы: **1200 x 600 x 15 мм**
- Размер конструкции: **1200 x 600 x 750 мм**













STGN710AV

Напольная стойка-столик подкатной для ноутбука. Изготовлен из МДФ, Меламин, Пластик и Сталь. Изготовлен из стали, АБС пластик, ДСП и Меламин. Плавная регулировка ножек и удобная педаль подъема. Телескопическая конструкция. Отсутствуют тормоза на колесах.

- Максимальная нагрузка: **8 кг**
- Угол наклона: **-30° ~ +30°**
- Амплитуда перемещения в вертикальной плоскости: **350 мм**
- Высота конструкции: **710 ~ 1060 мм**
- Общий размер столешницы: **710x400x16 мм**
- Размер наклонной полки: **525x400x16 мм**
- Размер неподвижной полки: **185x400x16 мм**
- Габариты горизонтального основания с колесами: **616x386 мм**